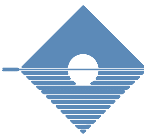

NOTE: rev. 0 del 07.01.2020	PROGETTO ARCHITETTONICO			SOSTITUISCE IL	SOSTITUITO DAL
EMESSO PER PROG. ESECUTIVO	 <b>dott arch umberto villani</b> via trabattoni 57 - 20038 seregno (mi) tel. e fax. 0362.223420 e-mail uvllani@libero.it			—	—
				DATA	SCALA
		01/2020	1:10	TAVOLA N.	
				SERIE	NUM.
	COMMESSA	FILE	NOTE	u.v.	u.v.
	1723-A	ES022		DISEGN.	CONTR.
		AGG. 1		APPROV.	
				ES 015	

COMMITTENTE

**AFOL**

Agenzia Formazione Orientamento Lavoro

MEDA - VIA TRE VENEZIE 63

SEREGNO - VIA MONTE ROSA 10  
PREVENZIONE INCENDI - ESECUTIVIADEGUAMENTO OPERE EDILI  
ABACO MURATURE

TIPO

M01

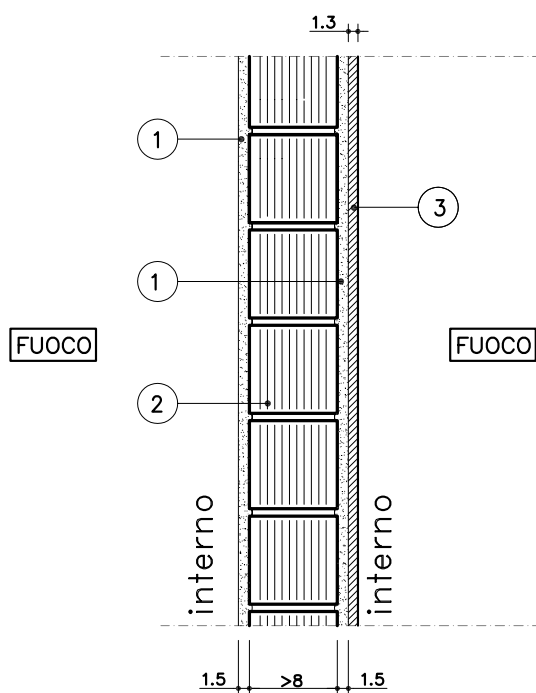

**LEGENDA:**

- ① INTONACO RUSTICO FINE >1,5cm – ESISTENTE
- ② MATTONI FORATI spess. >8 – ESISTENTE
- ③ LASTRA IN CARTONGESSO FIBRO-RINFORZATO – spess. 1,3cm

TIPO

M02

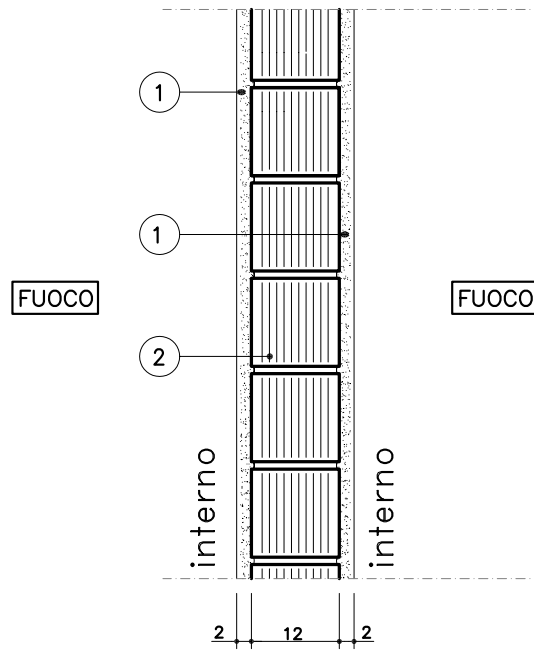

**LEGENDA:**

- ① INTONACO RUSTICO FINE + STABILITURA AL CIVILE - spess. 1,5+0,5cm
- ② MATTONI FORATI - spess. 12cm - % Foratura <55%

TIPO

M03

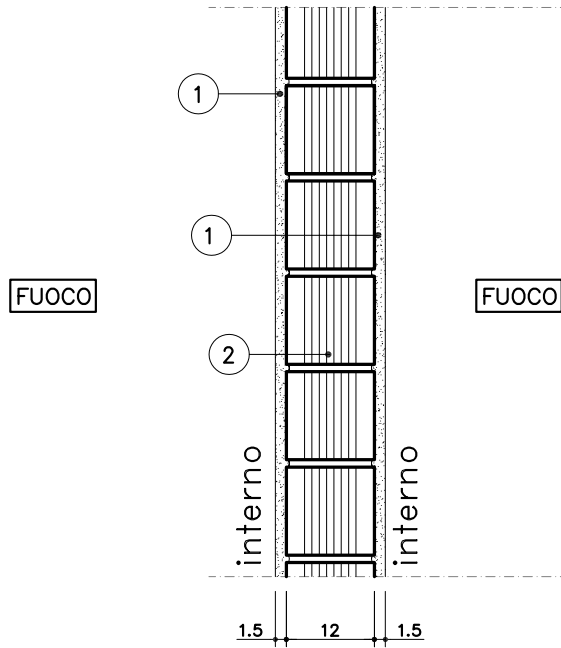

**LEGENDA:**

- ① INTONACO RUSTICO FINE + STABILITURA AL CIVILE – spess. 1,5+0,5cm
- ② MATTONI FORATI spess. 12cm – % Foratura <55%

TIPO

M04 

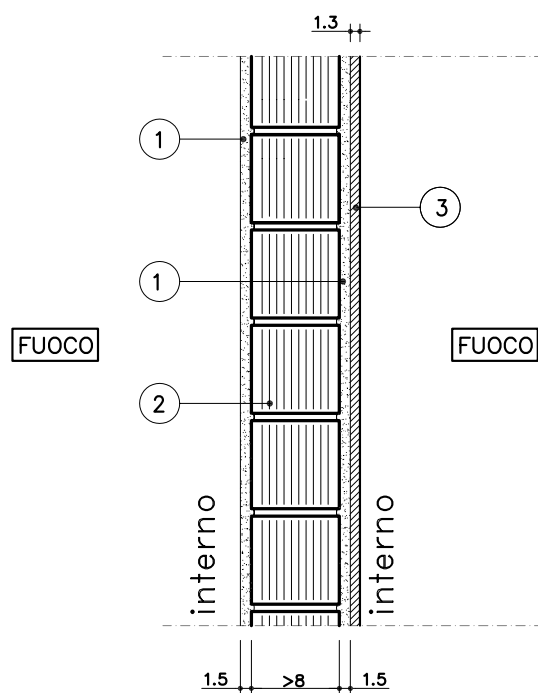

**LEGENDA:**

- ① INTONACO RUSTICO FINE >1,5cm – ESISTENTE
- ② MATTONI FORATI spess. >8 – ESISTENTE
- ③ LASTRA IN SOLFATO E SILICATO DI CALCIO – spess. 1,3cm

TIPO

M05

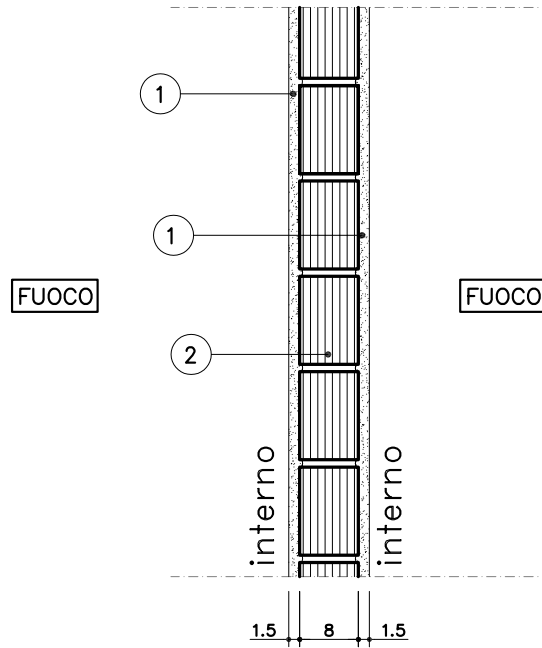

**LEGENDA:**

- ① INTONACO RUSTICO FINE + STABILITURA AL CIVILE – spess. 1,5+0,5cm
- ② MATTONI FORATI spess. 8cm – % Foratura <55%

TIPO

M06

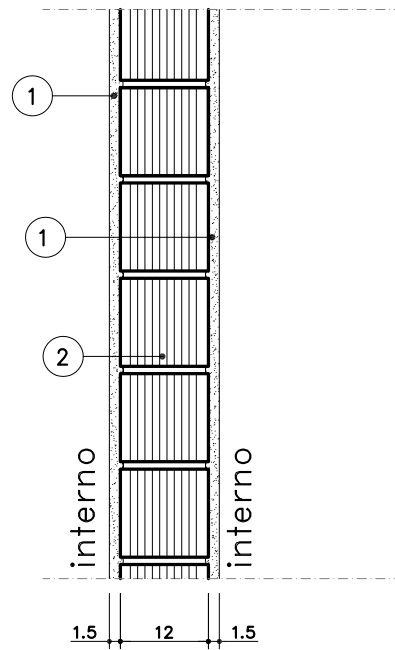

### LEGENDA:

- ① INTONACO RUSTICO FINE + STABILITURA sc CIVILE – spess. 1,5+0,5cm
- ② MATTONI FORATI spess. 12cm – % Foratura <math>< 55\%</math>

TIPO

M07

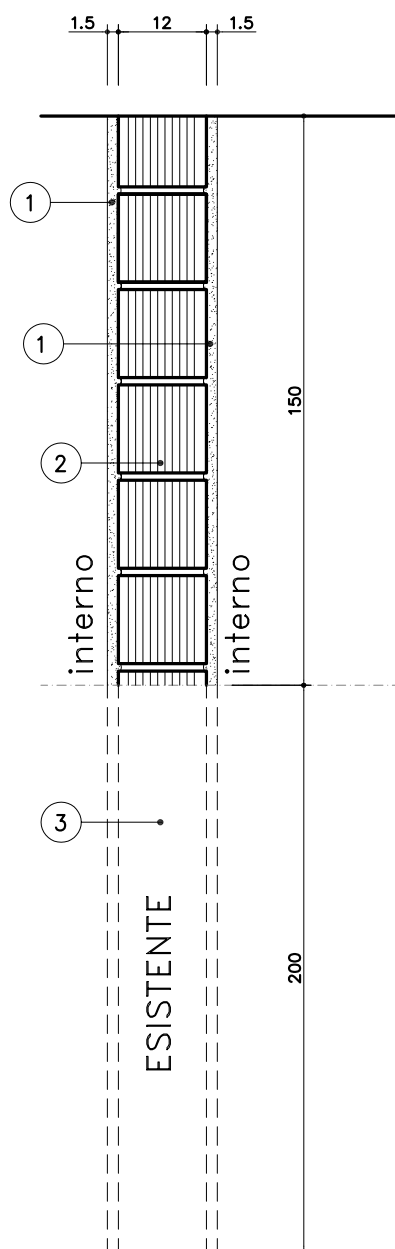

**LEGENDA:**

- ① INTONACO RUSTICO FINE + STABILITURA sc CIVILE – spess. 1,5+0,5cm
- ② MATTONI FORATI spess. 12cm – % Foratura <55%
- ③ MURATURA ESISTENTE



TIPO

M08

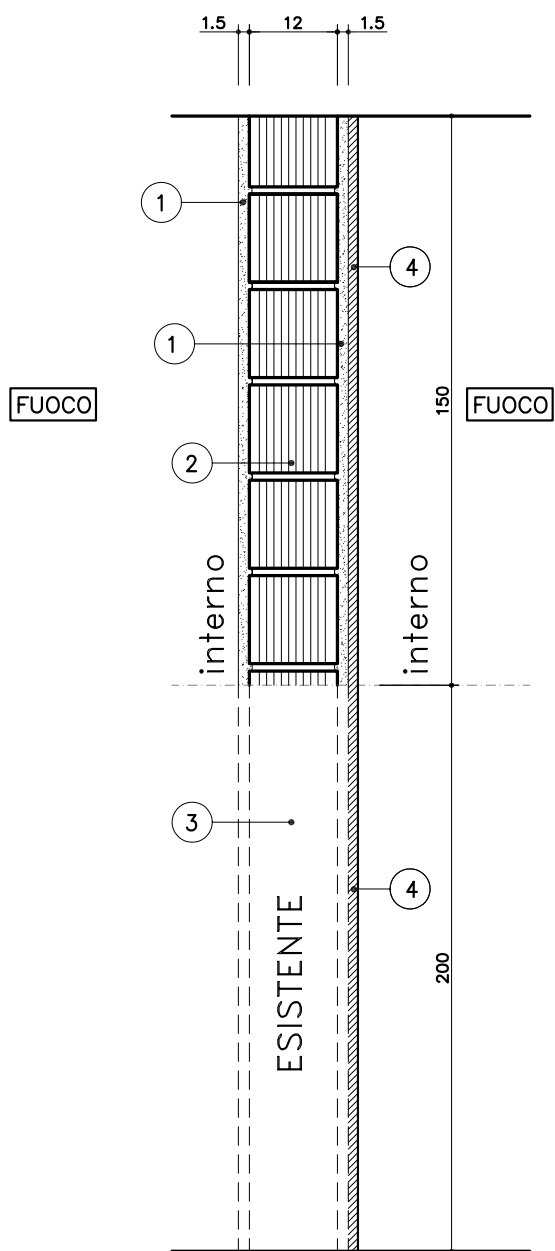

**LEGENDA:**

- ① INTONACO RUSTICO FINE + STABILITURA sc CIVILE – spess. 1,5+0,5cm
- ② MATTONI FORATI spess. 12cm – % Foratura <55%
- ③ MURATURA ESISTENTE
- ④ LASTRA IN SOLFATO E SILICATO DI CALCIO – spess. 1,3cm

TIPO

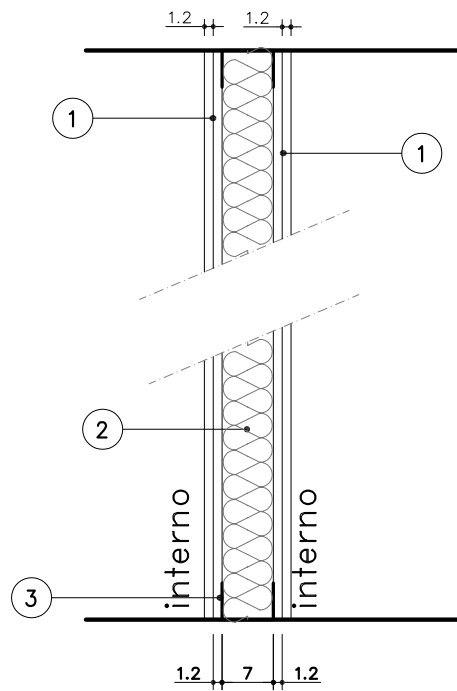
M09  $R_w = 54$  dB**LEGENDA:**

- ① N°2 lastre in cartongesso alta densità – 12,5+12,5mm
- ② Lana di vetro – spess. 60mm densità 15 Kg/mc
- ③ Struttura in acciaio – Guide U40/75/40 – Profili C50/75/50

TIPO

M10

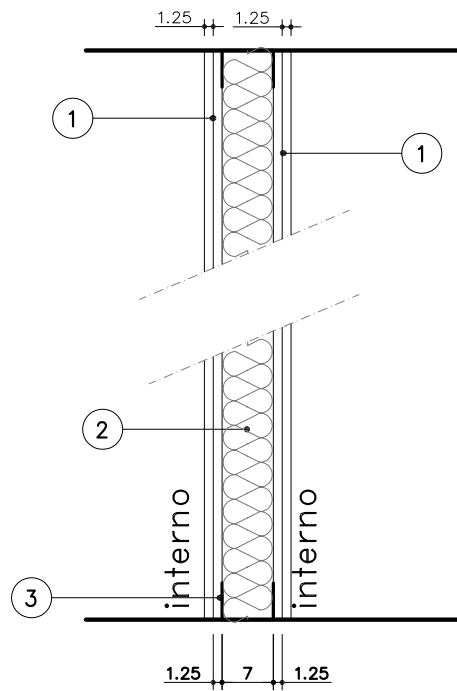

### LEGENDA:

- ① N°2 lastre in CARTONGESSO FIBRO-RINFORZATO – 12,5+12,5mm
- ② Lana di vetro – spess. 60mm densità 15 Kg/mc
- ③ Struttura in acciaio – Guide U40/75/40 – Profili C50/75/50

TIPO

M11

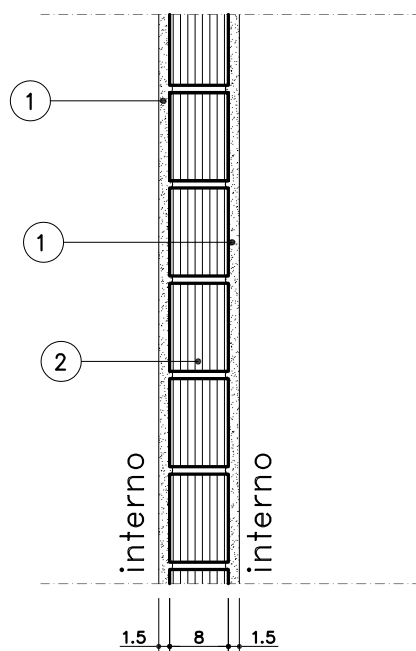
**LEGENDA:**

- ① INTONACO RUSTICO FINE + STABILITURA AL CIVILE – spess. 1,5+0,5cm
- ② MATTONI FORATI spess. 8cm – % Foratura >55%

TIPO

M12

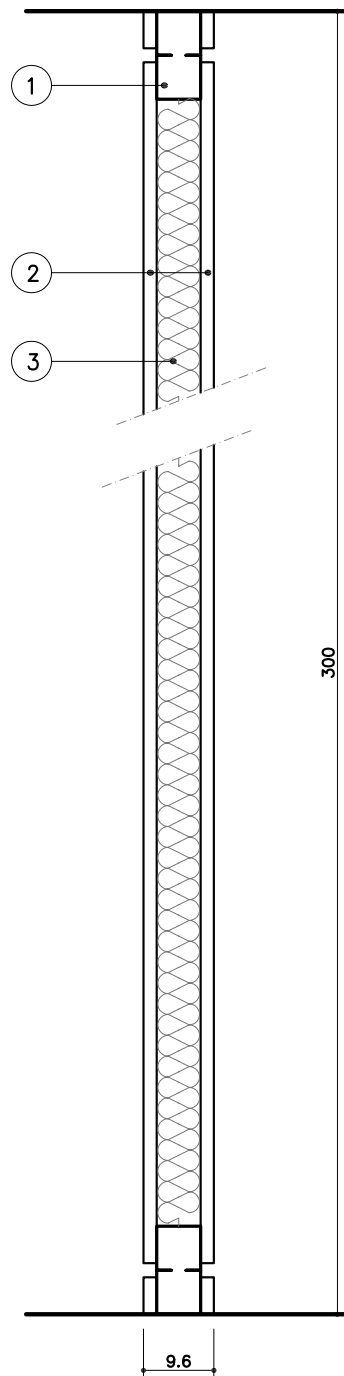
**LEGENDA:**

- ① STRUTTURA MODULARE IN ACCIAIO ZINCATO
- ② PANNELLI MODULARI IN LEGNO TRUCIOLARE NOBILITATO – SP. 18 mm
- ③ MATERASSINO IN LANA MINERALE – sp. 60 mm – 70 Kg/mc

TIPO

M13

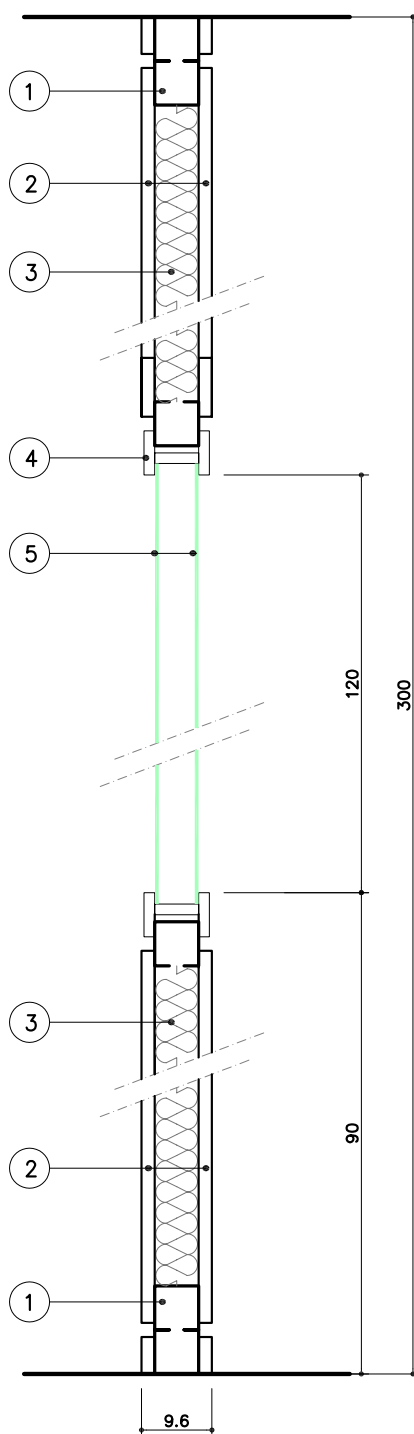
**LEGENDA:**

- ① STRUTTURA MODULARE IN ACCIAIO ZINCATO
- ② PANNELLI MODULARI IN LEGNO TRUCIOLARE NOBILITATO – SP. 18 mm
- ③ MATERASSINO IN LANA MINERALE – sp. 60 mm – 70 Kg/mc
- ④ TELAIO SPECCHIATURA VETRATA IN ALLUMINIO ANODIZZATO
- ⑤ VETROCAMERA – CRISTALLI STRATIFICATI – 3.3.1 – camera – 3.3.1

TIPO

M14

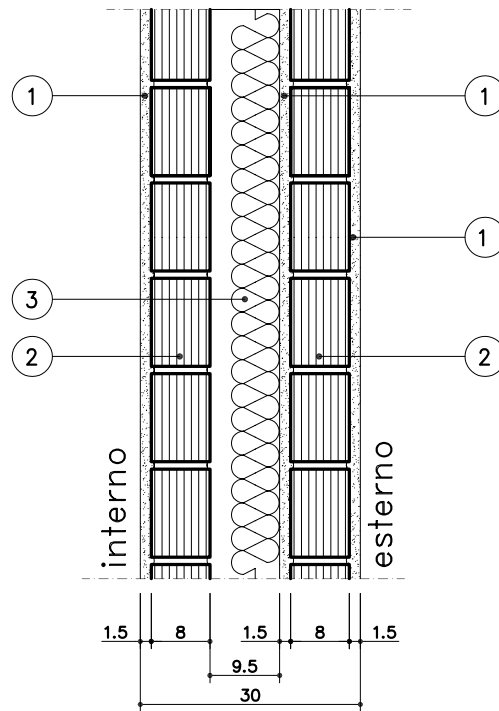
**LEGENDA:**

- ① INTONACO RUSTICO FINE + STABILITURA AL CIVILE - spess. 1,5+0,5cm
- ② MATTONI FORATI spess. 8cm - % Foratura <55%
- ③ MATERASSINO IN LANA MINERALE - sp. 80 mm - 70 Kg/mc

**La presente copia e' conforme all'originale depositato  
presso gli archivi dell'Azienda**

**17-7B-76-3F-6C-0E-25-BE-CD-DC-87-40-CC-5E-33-2A-1D-FD-C8-CD**

**CAdES 1 di 3 del 21/07/2021 11:53:59**

Soggetto: RIVA BARBARA

S.N. Certificato: 00D6 A851

Validità certificato dal 29/07/2019 10:52:02 al 29/07/2022 02:00:00

Rilasciato da InfoCert Firma Qualificata 2, INFOCERT SPA, IT

-----  
**CAdES 2 di 3 del 21/07/2021 11:16:46**

Soggetto: MAKHOUL HANY

S.N. Certificato: 0103 383E

Validità certificato dal 24/01/2020 16:16:25 al 24/01/2023 02:00:00

Rilasciato da InfoCert Firma Qualificata 2, INFOCERT SPA, IT

-----  
**CAdES 3 di 3 del 21/07/2021 11:48:07**

Soggetto: guerrieri marcello

S.N. Certificato: 06A2 06

Validità certificato dal 17/05/2021 09:45:50 al 17/05/2024 02:00:00

Rilasciato da InfoCamere Qualified Electronic Signature CA, InfoCamere S.C.p.A., IT

-----