

| | | | | | |
|-----------------------------|---------------------------------------------------------------------------------------------------------------------------------------------------------------------------------------------------------------------|---------|---------|----------------|----------------|
| NOTE: rev. 0 del 07.01.2020 | PROGETTO ARCHITETTONICO | | | SOSTITUISCE IL | SOSTITUITO DAL |
| EMESSO PER PROG. ESECUTIVO |  dott arch umberto villani via trabattoni 57 - 20038 seregno (mi) tel. e fax. 0362.223420 e-mail uvllani@libero.it | | | — | — |
| | | | | DATA | SCALA |
| | | 01/2020 | 1:10 | | |
| | TAVOLA N. | | | | |
| | SERIE | NUM. | | | |
| | ES | 015 | | | |
| COMMESSA | FILE | NOTE | u.v. | u.v. | u.v. |
| 1723-A | ES022 | | DISEGN. | CONTR. | APPROV. |
| | AGG. 1 | | | | |

| | |
|---------------------------------------------------------------------------------------------------|----------------------------------------------------------------|
| COMMITTENTE AFOL Agenzia Formazione Orientamento Lavoro MEDA - VIA TRE VENEZIE 63 | SEREGNO - VIA MONTE ROSA 10 PREVENZIONE INCENDI - ESECUTIVI |
| | ADEGUAMENTO OPERE EDILI ABACO MURATURE |

TIPO

M01

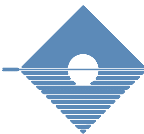
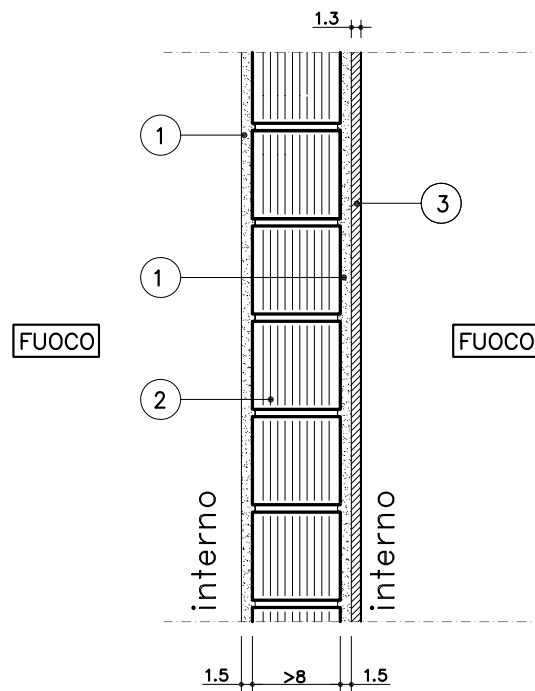

LEGENDA:

- ① INTONACO RUSTICO FINE >1,5cm – ESISTENTE
- ② MATTONI FORATI spess. >8 – ESISTENTE
- ③ LASTRA IN CARTONGESSO FIBRO-RINFORZATO – spess. 1,3cm

TIPO

M02

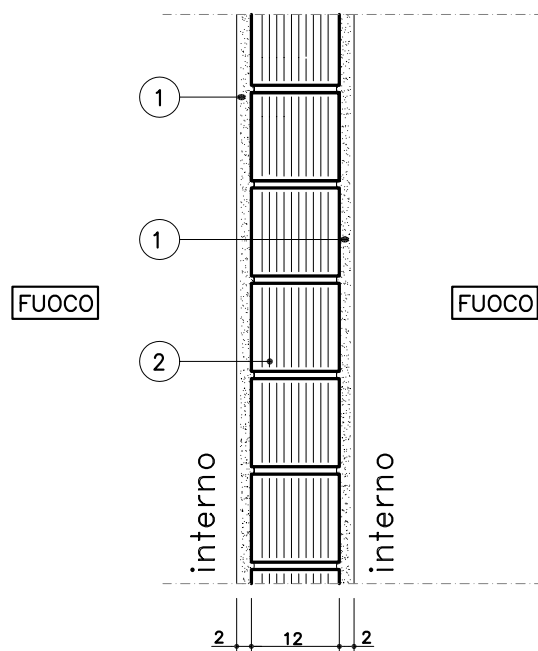

LEGENDA:

- ① INTONACO RUSTICO FINE + STABILITURA AL CIVILE - spess. 1,5+0,5cm
- ② MATTONI FORATI - spess. 12cm - % Foratura <55%

TIPO

M03

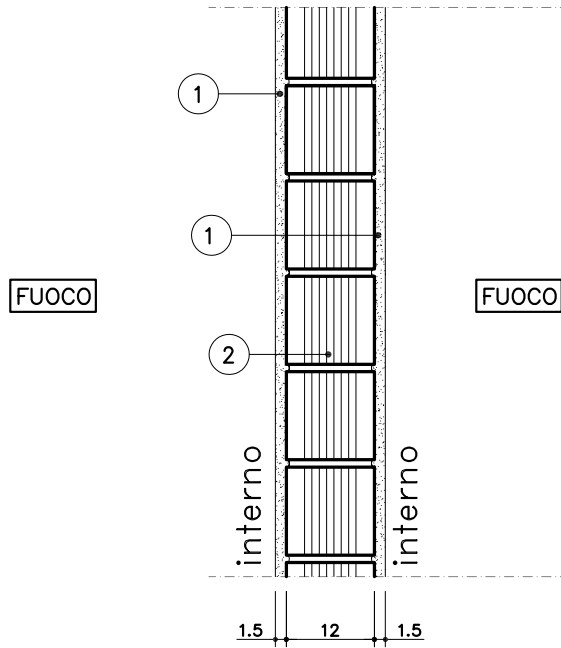

LEGENDA:

- ① INTONACO RUSTICO FINE + STABILITURA AL CIVILE – spess. 1,5+0,5cm
- ② MATTONI FORATI spess. 12cm – % Foratura <55%

TIPO

M04

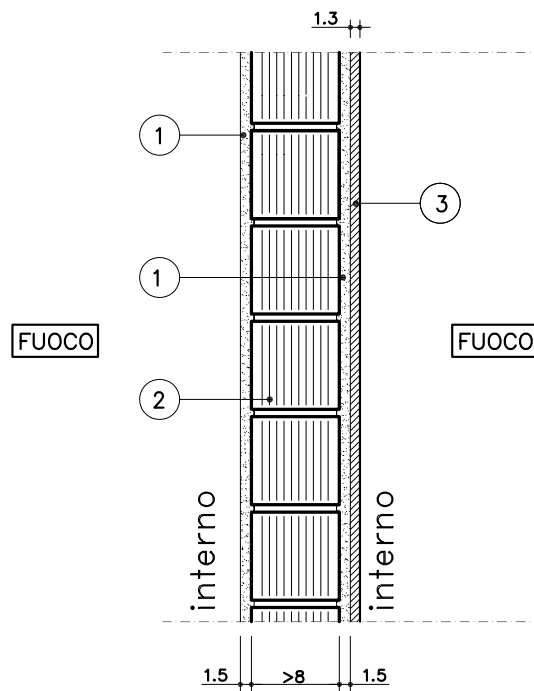

LEGENDA:

- ① INTONACO RUSTICO FINE >1,5cm – ESISTENTE
- ② MATTONI FORATI spess. >8 – ESISTENTE
- ③ LASTRA IN SOLFATO E SILICATO DI CALCIO – spess. 1,3cm

TIPO

M05

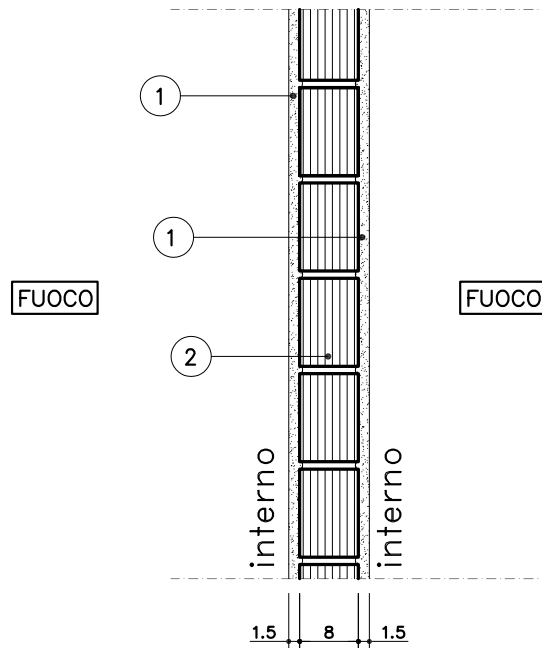

LEGENDA:

- ① INTONACO RUSTICO FINE + STABILITURA AL CIVILE – spess. 1,5+0,5cm
- ② MATTONI FORATI spess. 8cm – % Foratura <55%

TIPO

M06

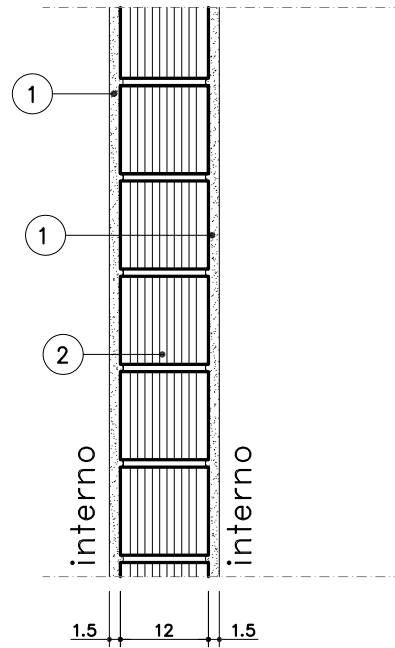

LEGENDA:

- ① INTONACO RUSTICO FINE + STABILITURA sc CIVILE – spess. 1,5+0,5cm
- ② MATTONI FORATI spess. 12cm – % Foratura <55%

TIPO

M07

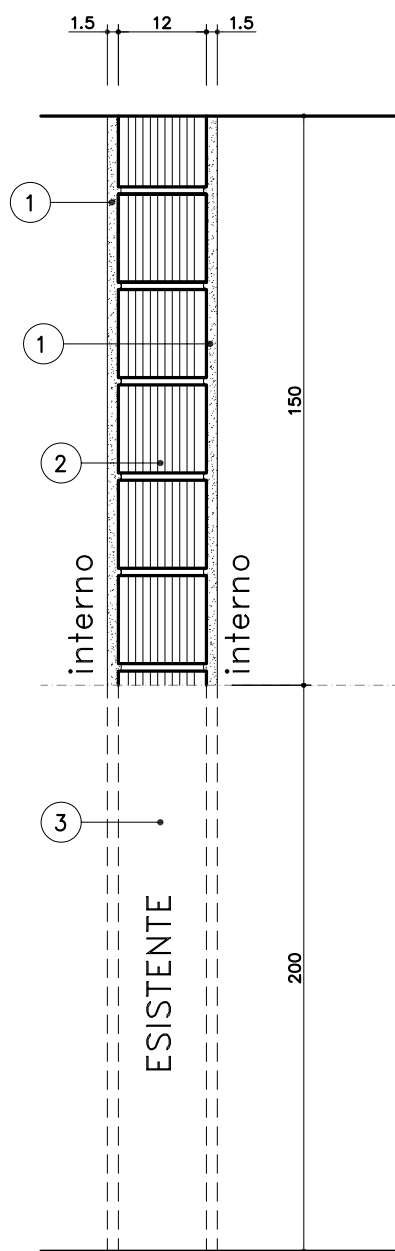

LEGENDA:

- ① INTONACO RUSTICO FINE + STABILITURA sc CIVILE – spess. 1,5+0,5cm
- ② MATTONI FORATI spess. 12cm – % Foratura <55%
- ③ MURATURA ESISTENTE

TIPO

M08

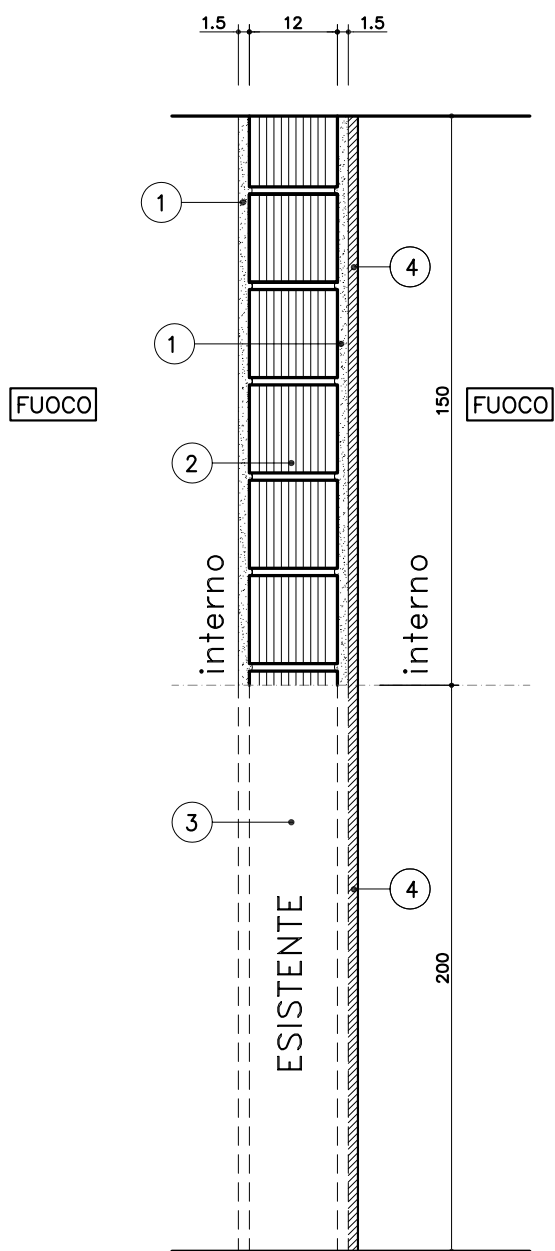

LEGENDA:

- ① INTONACO RUSTICO FINE + STABILITURA sc CIVILE – spess. 1,5+0,5cm
- ② MATTONI FORATI spess. 12cm – % Foratura <55%
- ③ MURATURA ESISTENTE
- ④ LASTRA IN SOLFATO E SILICATO DI CALCIO – spess. 1,3cm

TIPO

M10

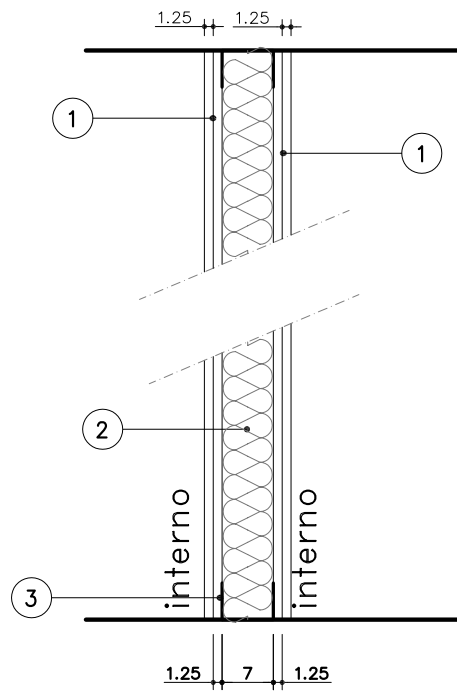

LEGENDA:

- ① N°2 lastre in CARTONGESSO FIBRO-RINFORZATO – 12,5+12,5mm
- ② Lana di vetro – spess. 60mm densità 15 Kg/mc
- ③ Struttura in acciaio – Guide U40/75/40 – Profili C50/75/50

TIPO

M11

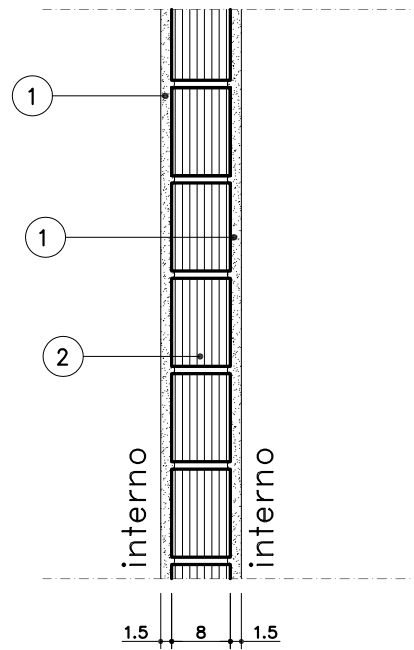
**LEGENDA:**

- ① INTONACO RUSTICO FINE + STABILITURA AL CIVILE – spess. 1,5+0,5cm
- ② MATTONI FORATI spess. 8cm – % Foratura >55%

TIPO

M12

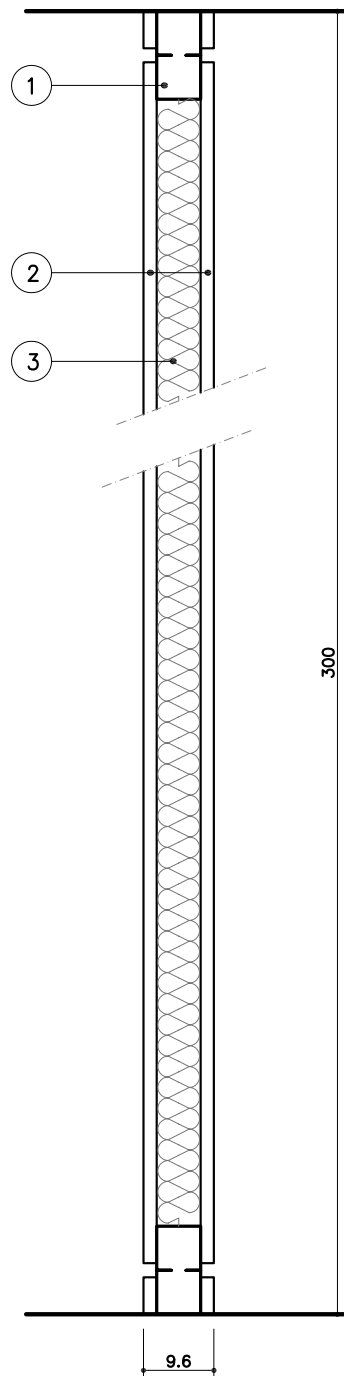
**LEGENDA:**

- ① STRUTTURA MODULARE IN ACCIAIO ZINCATO
- ② PANNELLI MODULARI IN LEGNO TRUCIOLARE NOBILITATO – SP. 18 mm
- ③ MATERASSINO IN LANA MINERALE – sp. 60 mm – 70 Kg/mc

TIPO

M13

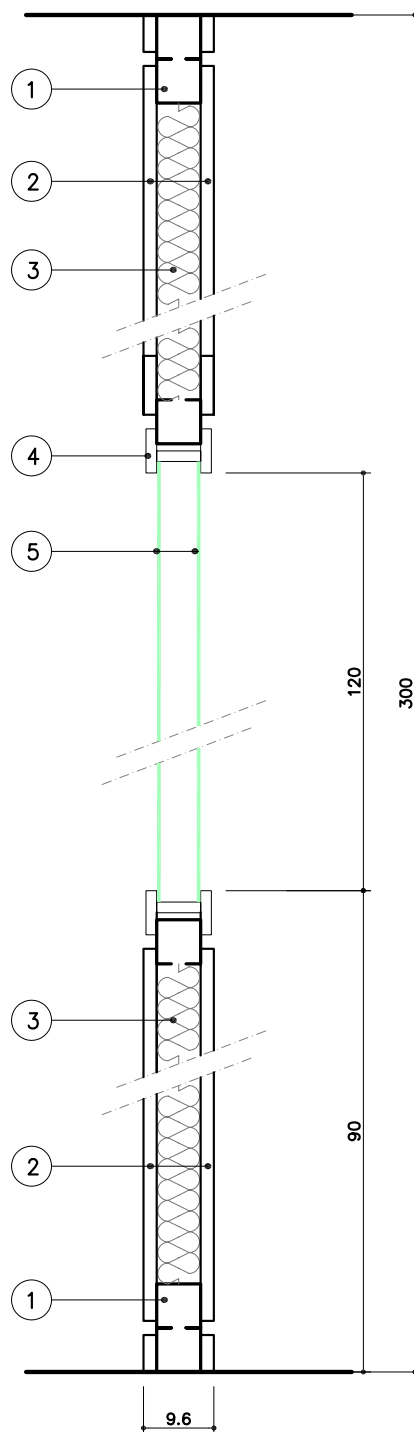
**LEGENDA:**

- ① STRUTTURA MODULARE IN ACCIAIO ZINCATO
- ② PANNELLI MODULARI IN LEGNO TRUCIOLARE NOBILITATO – SP. 18 mm
- ③ MATERASSINO IN LANA MINERALE – sp. 60 mm – 70 Kg/mc
- ④ TELAIO SPECCHIATURA VETRATA IN ALLUMINIO ANODIZZATO
- ⑤ VETROCAMERA – CRISTALLI STRATIFICATI – 3.3.1 – camera – 3.3.1

TIPO

M14

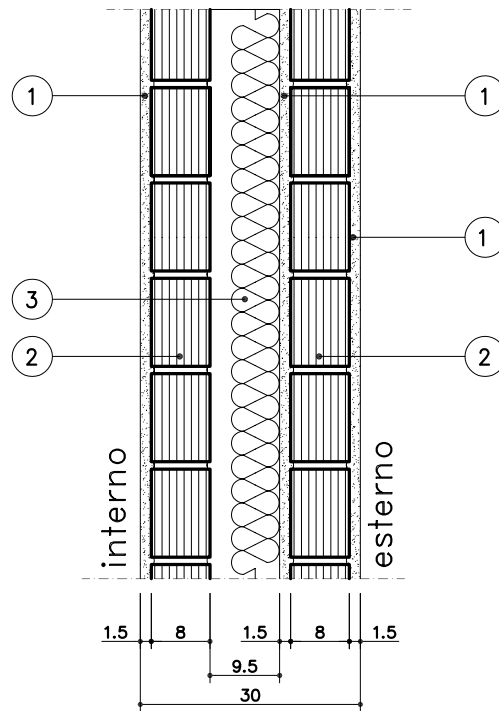
**LEGENDA:**

- ① INTONACO RUSTICO FINE + STABILITURA AL CIVILE - spess. 1,5+0,5cm
- ② MATTONI FORATI spess. 8cm - % Foratura <55%
- ③ MATERASSINO IN LANA MINERALE - sp. 80 mm - 70 Kg/mc

**La presente copia e' conforme all'originale depositato
presso gli archivi dell'Azienda**

17-7B-76-3F-6C-0E-25-BE-CD-DC-87-40-CC-5E-33-2A-1D-FD-C8-CD

CAdES 1 di 3 del 21/07/2021 11:53:59

Soggetto: RIVA BARBARA

S.N. Certificato: 00D6 A851

Validità certificato dal 29/07/2019 10:52:02 al 29/07/2022 02:00:00

Rilasciato da InfoCert Firma Qualificata 2, INFOCERT SPA, IT

CAdES 2 di 3 del 21/07/2021 11:16:46

Soggetto: MAKHOUL HANY

S.N. Certificato: 0103 383E

Validità certificato dal 24/01/2020 16:16:25 al 24/01/2023 02:00:00

Rilasciato da InfoCert Firma Qualificata 2, INFOCERT SPA, IT

CAdES 3 di 3 del 21/07/2021 11:48:07

Soggetto: guerrieri marcello

S.N. Certificato: 06A2 06

Validità certificato dal 17/05/2021 09:45:50 al 17/05/2024 02:00:00

Rilasciato da InfoCamere Qualified Electronic Signature CA, InfoCamere S.C.p.A., IT
