

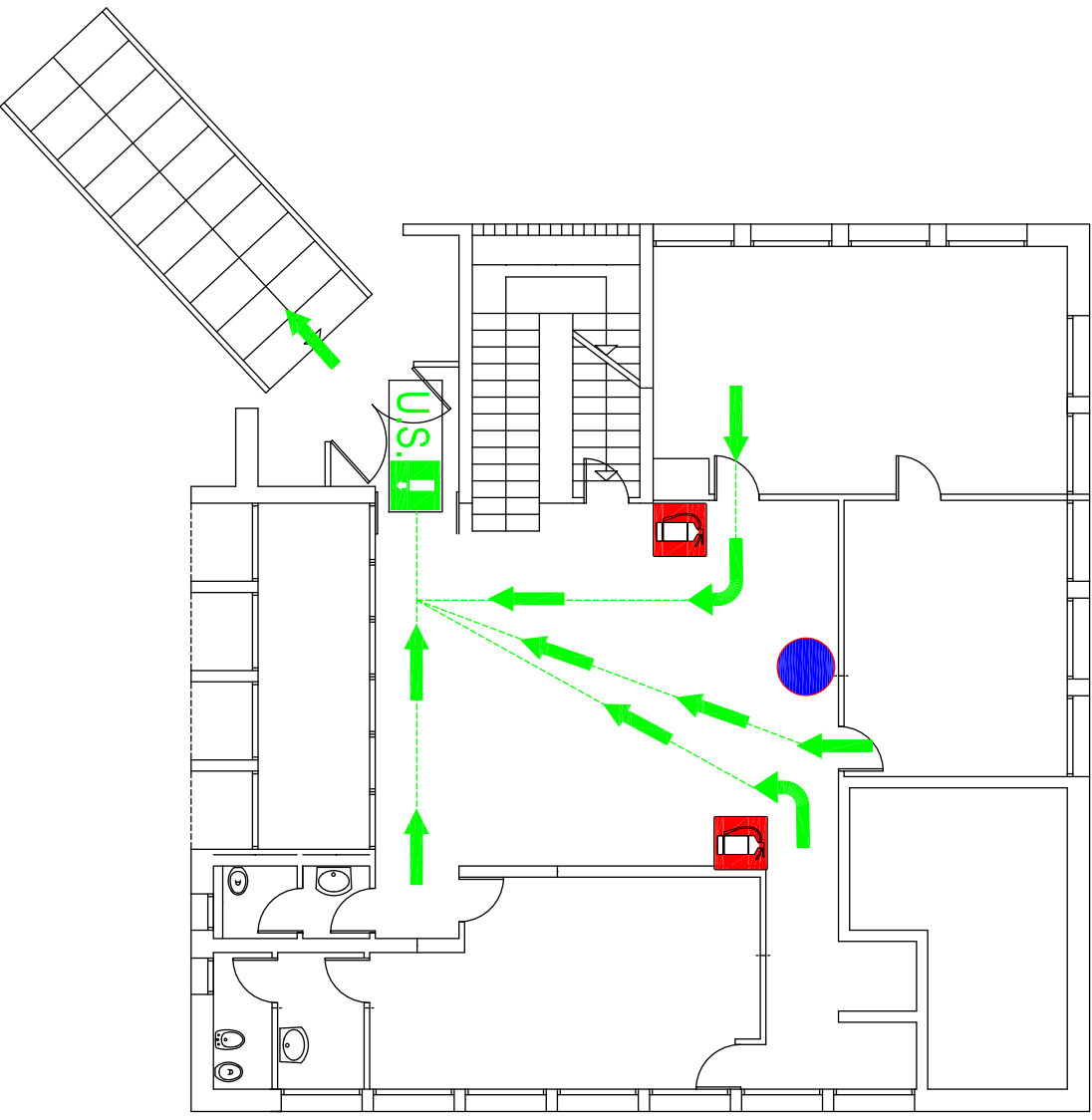

Direzione Centrale  
Sviluppo Economico  
Formazione e Lavoro  
CPI - Via Bramante  
Monza  
**Piano Terra**

# Schema di evacuazione



Voi siete qui

Legenda :

- Uscita di emergenza
- Via di fuga
- Estintore portatile
- Idrante
- Nasso
- Quadro elettrico
- Cassetta di Pronto Soccorso
- Pulsante allarme Incendio
- Pulsante sgancio corrente elettrica

In caso di emergenza /evacuazione

- Allertare il responsabile per l'emergenza e/o gli addetti della squadra di emergenza

<b>Responsabile delle Emergenze</b>	Luisa Fiabane
<b>Vice Responsabile</b>	Patrick Buscemi

- Lasciare il proprio posto di lavoro curando di mettere in condizione di sicurezza, tutte le attrezzature in uso, sconnettendo tutte le parti in tensione
- Abbandonare la zona senza indugi, ordinatamente e con calma (Senza correre )
- Non tornare indietro per nessun motivo
- In presenza di fumo e/o fiamme si consiglia di coprirsi la bocca ed il naso, con fazzoletti possibilmente bagnati
- Non utilizzare gli ascensori per nessun motivo

Polizia di Stato	113
Servizio Ambulanza	118
Vigili del Fuoco	115
Carabinieri	112
Centro Antiveleni	02.661.010.29

**La presente copia e' conforme all'originale depositato  
presso gli archivi dell'Azienda**

**06-CF-36-CE-BD-3E-B0-C3-86-84-95-D1-02-C1-A5-77-38-2E-B8-D5**

**CAdES 1 di 2 del 28/10/2020 12:54:01**

Soggetto: MAKHOUL HANY

S.N. Certificato: 0103 383E

Validità certificato dal 24/01/2020 16:16:25 al 24/01/2023 02:00:00

Rilasciato da InfoCert Firma Qualificata 2, INFOCERT SPA, IT

-----  
**CAdES 2 di 2 del 28/10/2020 18:18:55**

Soggetto: RIVA BARBARA

S.N. Certificato: 00D6 A851

Validità certificato dal 29/07/2019 10:52:02 al 29/07/2022 02:00:00

Rilasciato da InfoCert Firma Qualificata 2, INFOCERT SPA, IT  
-----